ORANGE1 BASKET
BASSANO

#ORANGE1CAREER

ORANGE1 BASKET BASSANO
PRESENTAZIONE DEL CLUB

ORANGE1 BASKET
BASSANO

CHI SIAMO

La nostra società è da sempre il punto di riferimento dell'intera Regione Veneto e dell'Italia cestistica. Sotto le insegne di Oxygen prima e di Orange1 oggi, venne ideato un progetto di rete che vede coinvolte realtà come Bassano, Marostica, Vicenza e Padova.

O1 Bassano è un progetto sociale e un percorso formativo fondato nel 2004 dal Presidente Carlo Da Campo e finanziato dal 2014 da Armando Donazzan, Presidente di Orange 1 Holding. La nostra mission è offrire a giovani talenti della pallacanestro, che abbiano la giusta tenacia e le caratteristiche per diventare dei professionisti, una formazione umana ed accademica di primo livello. Grazie ad Orange1 House, la palazzina voluta e sostenuta da Armando Donazzan al cui interno vivono circa una trentina di ragazzi con alcuni allenatori, ogni ragazzo è seguito da un punto di vista atletico, di scienza dell'alimentazione, tecnico e soprattutto scolastico. Il progetto è dedicato a coloro che si impegnano in una doppia carriera, sportiva e scolastica. Il Club è aperto a ragazzi provenienti da tutta Italia e da tutto il Mondo.

Fare parte dell'Orange1 Basket Bassano significa diventare cittadini del Mondo, la multiculturalità, l'attenzione ai dettagli e la coltivazione dei sogni, fanno sì che il nostro terreno sia fertile per la crescita dei giovani atleti.

Le strutture sono idonee e la territorialità è un elemento fondamentale per la nostra missione. Lo sport è da sempre una delle principali componenti della civiltà, oltre ad essere l'espressione di miglioramento fisico e psichico, intorno ad esso nascono passioni, momenti di socializzazione ed occasioni per manifestare con orgoglio il proprio senso di appartenenza.

Orange1 Basket Bassano conta un numero crescente di ragazzi di interesse e la sua attività è consolidata in tutta Europa con la partecipazione costante alle Finali Nazionali italiane (vincendo lo Scudetto Under14 nel 2019) e la presenza nei più importanti tornei Internazionali. Attualmente l'Orange1 Basket Bassano è posizionato tra i primi tre Club italiani nel Ranking dei settori giovanili e tra le più prestigiose Academy in tutta Europa.

IL PERCORSO #ORANGE1CAREER | TI ACCOMPAGNA PASSO DOPO PASSO

ACCADEMICO

TEST D'INGRESSO
Per avere accesso ad una delle borse di studio Orange1, è necessario superare un test accademico/attitudinale.

LICENZA MEDIA
I nostri ragazzi completano il percorso delle scuole medie inferiori.

12 ANNI | 13 ANNI | 14 ANNI | 15 ANNI | 16 ANNI | 17 ANNI

BASKETBALL TRYOUTS
Solo gli atleti che rispecchiano le caratteristiche fisiche, tecniche e caratteriali stabilite dai tecnici dell'Orange1 possono ricevere la borsa di studio. La filosofia Orange1 si basa su qualità e non quantità.

UNDER 13 | UNDER 14 | UNDER 15 | UNDER 16

SPORTIVO

DI GENERAZIONE IN GENERAZIONE

Come il ciclo della vita, anche all'interno dell'Orange1 Basket c'è una rigenerazione del talento. Coloro che tramite il nostro percorso sono riusciti a diventare professionisti nel basket o nella vita, daranno modo ad altri giovani ragazzi di fare lo stesso cammino con il loro aiuto.

TEST PER COLLEGE

Vengono svolti i test che abilitano al ricevimento delle borse di studio dai college (Sat & Toefl)

DIPLOMA

I nostri ragazzi conseguono il diploma di scuola media superiore.

COLLEGE UNIVERSITY

Dai 19 ai 23 anni i nostri ragazzi con borse di studio dai college americani frequentano le migliori università d'America, seguendo i corsi che li porteranno ad avere una laurea specialistica di primo livello.

LAUREA

Con la laurea americana i nostri ragazzi sono pronti a proseguire il loro percorso avendo, come alternativa al basket, la possibilità di trovare lavoro nei vari ambiti professionali.

18 ANNI | 19 ANNI | 20 ANNI | 21 ANNI | 22 ANNI | 23 ANNI

UNDER 18

UNDER 20

PRO PLAYER

Al termine del percorso i nostri ragazzi sono giocatori pronti da tutti i punti di vista per diventare dei professionisti nel mondo del basket nei vari campionati di tutto il Mondo.

STAFF DIRECTORY

LA COMPOSIZIONE DEI NOSTRI GIOCATORI

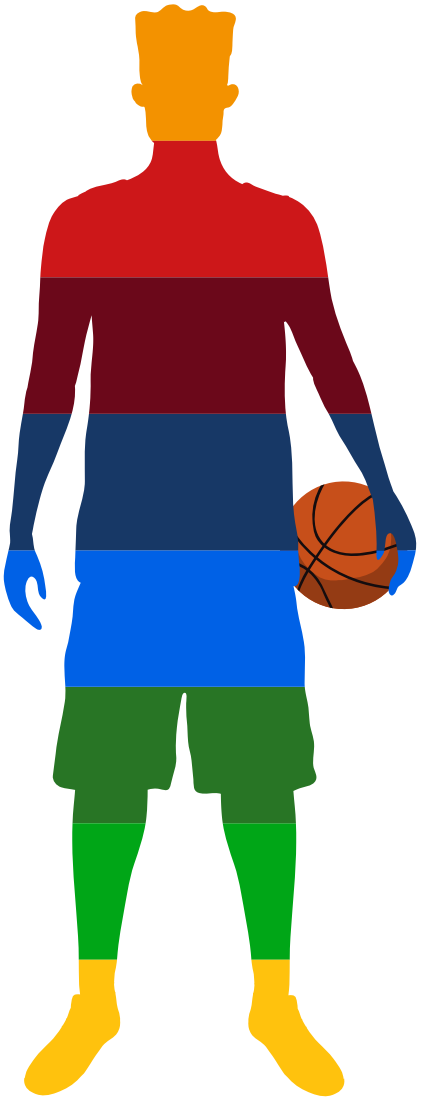

10 BASKETBALL COACH

2 MEDICI

3 PREPARATORI ATLETICI

3 MENTAL COACH

4 MANAGERS

1 FISIOTERAPISTA OSTEOPATA

2 SCOUT

4 TUTOR SCOLASTICI

A dirigere il Club e allenare i giocatori sono presenti alcuni tra i migliori Manager e coach Italiani ed Internazionali, con esperienze in un contesto mondiale in Club di alto livello. La gioventù del nostro staff è uno dei segreti maggiormente custoditi e apprezzati. Questa è la squadra che disegna e modella il futuro di tutti i nostri ragazzi, senza di loro nulla sarebbe possibile e la loro capacità e voglia di aggiornarsi e migliorare se stessi offre la certezza al Club di poter competere con le più grandi organizzazioni cestistiche mondiali.

I NOSTRI OBIETTIVI

DIVENTARE IL MIGLIOR CLUB D'EUROPA PER SVILUPPO DEI GIOVANI TALENTI

ESSERE UNA LOCATION INTERNAZIONALE PER COLLEGE AMERICANI E CLUB PROFESSIONISTI DOVE POSSANO TROVARE NUOVI GIOCATORI

OFFRIRE AI GIOVANI UN FUTURO SOLIDO E DI QUALITÀ, BASATO NON SOLO SULLO SPORT MA ANCHE SULLA CRESCITA A LIVELLO UMANO E D'ISTRUZIONE

DARE UNA CULTURA E UN GRADO ACCADEMICO DI ECCELLENZA AI NOSTRI ATLETI

CRESCERE ALLENATORI E DIRIGENTI, CREANDO UNO DEGLI STAFF PIÙ DINAMICI E ATTIVI D'EUROPA

GARANTIRE AI NOSTRI ATLETI COMPETIZIONI DI PRIMO LIVELLO IN TUTTE LE CATEGORIE

ORANGE1 BASKET BASSANO

COMPETITORS

I nostri competitors nel Mondo sono Real Madrid, Red Star Belgrado, GBA Praga, Zalgiris Kaunas, Insep Paris, NBA Academy, IMG Academy, Stella Azzurra Roma, FC Barcellona, Cska Mosca, Promitheas Patras, Overtime Elite e molti ancora...

I NOSTRI PLUS

BASKETBALL UPGRADE

Orange1 Basket Bassano è da sempre attenta e aperta agli stimoli esterni, in modo tale da avere una crescita continua e costante. Per questo mensilmente sono presenti numerosi professionisti di altri Club Europei presso l'Orange1 Bassano ed i nostri coaches allo stesso modo, vanno i visita di altri Club al fine di aggiornarsi su nuovi progetti vincenti sui giovani in Europa. Tramite la creazione del Basketball Coach Ability, il nostro staff è un punto di riferimento virtuale per aggiornamenti professionali di tutti gli allenatori italiani.

OFFICIAL PARTNERS

Avere alle spalle un brand prestigioso e solido come Orange1 oggi è una garanzia, non solo economica ma anche di crescita. Il Presidente del Gruppo Orange1, Armando Donazzan è vicino ai nostri ragazzi e aiuta lo staff a crescere seguendo i principi che hanno portato le sue aziende a competere e vincere nei rispettivi settori. Orange1 non è solo un partner, bensì parte integrante e viva della società.
Nomi come Athletes, Mollificio Bordignon, Galileo, Tecnolook sono altre eccellenze Italiane, partner della nostra realtà.

SOLIDITÀ ETICA

L'Orange1 Basket Bassano è una delle società più solide d'Italia. Investire nel reclutamento e nello sviluppo dei giovani giocatori sia Italiani che esteri è uno degli obiettivi principali del Club. L'Orange1 Basket Bassano è una società senza fine di lucro. La Reason Why è offrire ai giovani un solido futuro e di qualità, basato non solo sullo sport ma anche sulla crescita a livello umano e d'istruzione.

TECNOLOGIE HI-TECH

La ricerca e l'innovazione sono una delle anime del Club. E per farlo il nostro staff ha a disposizione alcuni tra i più importanti software hi-tech. Solo per citarne alcuni viene usato Synergy per lo scouting giocatori. VideoMatch per video tagging e match analysis. HomeCourt per la parte statistica. G-Suite per planning e organizzazione. First Beat come cardiofrequenzimetro e MyJump per il Jump test. FastDraw e FastScout per realizzazione e condivisione playbook. FMS per lo screening funzionale degli atleti.

Il COVID-19: La nostra struttura è pronta ad accogliere in completa sicurezza i giocatori ed il loro lavoro. Una serie di protocolli medici e di prevenzione hanno reso le strutture di Orange1 sicure e sane oltre che essere un buon esempio nella gestione organizzativa durante la crisi della pandemia.

DOVE SIAMO

AL CENTRO DI TUTTO

Attraversata dal fiume Brenta, Bassano del Grappa è una cittadina medievale molto antica, circondata da colline e favorita da un clima mite. La città è situata in una zona strategica del Veneto e del Nord Italia. A distanza di 1-2 ore ci sono molte grandi città come Milano, Venezia, Bologna, Padova, Trento, Verona, Treviso, Brescia e Bergamo. Gli Aeroporti di Treviso e Venezia distano circa 1 ora, mentre poco di più quelli di Bergamo, Bologna e Milano.

Il Sole 24 ore indica Bassano del Grappa e la sua provincia di Vicenza come 11° città d'Italia (su 107 provincie) per qualità della vita. La vivibilità, l'organizzazione dei servizi e dei trasporti sono un vanto di questa zona.

Ma il Veneto è anche sport e da sempre è terra di pallacanestro. Sono centinaia le società di basket della zona e la tradizione di questo sport ha contagiato varie generazioni. In questa zone d'Italia ci sono Club di Serie A, Seria A2, Serie B e Serie C Gold. Molti dei più grandi talenti italiani sono nati o cresciuti in queste terre.

LE NOSTRE STRUTTURE

PALA ANGARANO

Viale Asiago, 78, Bassano del Grappa

Il Pala Angarano è il Palasport ufficiale del Club. All'interno di questa bellissima struttura da 800 posti si svolgono tutte le partite ufficiali delle squadre bassanesi, e nel corso degli anni è stata teatro di molti tornei internazionali e anche di due Finali Nazionali italiane.
La struttura ha a disposizione una sala pesi attrezzata, un presidio medico e fisioterapeutico, una sala video, una zona VIP e un parcheggio privato.
Il PalaAngarano è il terzo impianto della Città per capienza, che segue il PalaSind e il PalaDue, entrambi con capienza di 2200 posti a sedere.

PALESTRA KING

Via Bortolo Sacchi, 35, Bassano del Grappa

La palestra affiliata ad Orange1 Basket è situata in centro a Bassano del Grappa e ricopre una superficie di 2000 mq, suddivisa tra Sala Fitness, e Vip Center (allenamento metabolico localizzato).
Un ambiente accogliente e completo di macchinari all'avanguardia permettono ai nostri ragazzi, costantemente seguiti dai nostri preparatori atletici di svolgere regolarmente allenamenti completi e studiati su misura per la crescita fisica di ogni giocatore.

GLI APPUNTAMENTI

CAMPIONATI UFFICIALI FIP

I campionati della Federazione

L'Orange1 partecipa a tutti I campionati giovanili Eccellenza della FIP (U20, U18, U16, U15, U14 e U13) oltre ad avere un settore Minibasket in crescita costante. Inoltre ha una prima squadra che partecipa da anni tra la Serie B e la Serie C Gold dove partecipa con soli atleti delle giovanili. Nel corso degli ultimi anni la nostra società è riuscita a raggiungere le varie Finali Nazionali Giovanili, questo grazie anche all'esperienza maturata dai ragazzi con le squadre senior, che sono uno degli strumenti per far crescere più rapidamente ed efficacemente i nostri atleti.

TORNEI INTERNAZIONALI

Le sfide italiane ed europee

L'Orange1 è costantemente invitata a tutti i più prestigiosi tornei nazionali ed internazionali. Le squadre bassanesi viaggiano in tutta Europa. Sono oltre trenta i tornei a cui Orange1 partecipa con le varie squadre giovanili, tra cui spiccano le partecipazioni ai tornei esteri di Tenerife, Madrid, Sofia, Tartu, Kaunas, Belgrado, Londra e tanti altri. I tornei itineranti della EYBL hanno accompagnato negli anni i nostri giovani, ma anche l'organizzazione di prestigiosi tornei internazionale a Bassano è stato uno degli obiettivi meglio riusciti da parte del nostro Club.

AMERICAN SHOWCASE

Tournée negli Stati Uniti

L'Orange1 ogni anno permetterà ai migliori giocatori del proprio settore giovanile di far parte della tournée che il Club organizza negli Stati Uniti d'America in funzione di esporre i ragazzi ai vari allenatori di tutti i College di Division1 e Division2. Gli stessi college sono poi ospiti in Veneto durante le estati del College Basketball Tour dove sfidano in gare spettacolari l'Orange1 Basket. Nel corso degli anni più di 20 College di Division1 si sono esibiti ed hanno sfidato la nostra squadra nei nostri palazzetti.

ORANGE1 HOUSE

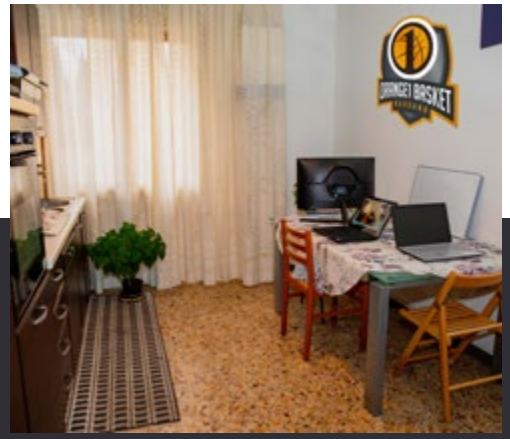

25 alloggi a disposizione

La Orange1 House è la rinnovata casa degli atleti del Club. Distribuita su cinque piani all'interno di una palazzina adiacente al centro storico, è qua che vivono i 25 atleti e 5 allenatori provenienti da tutto il Mondo che sono stati selezionati dal Club per diventare i protagonisti della nostra attività. Assieme a loro vivono anche sei allenatori che svolgono anche la funzione di tutor. L'Orange1 House è dotata di tutte le comodità: Wi-Fi, sala video, sala relax, sala studio, cucina attrezzata, sala mensa, parcheggio privato.

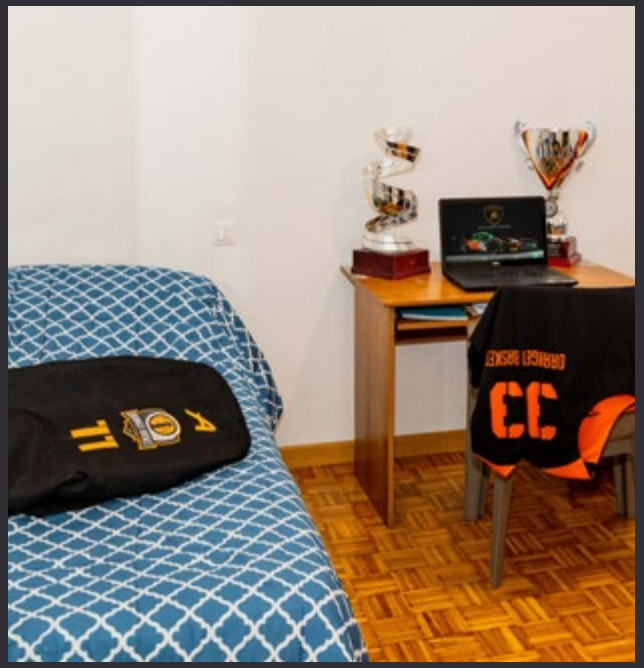

IL PERCORSO ACCADEMICO

CAMPIONI ANCHE TRA I BANCHI DI SCUOLA

La nostra filosofia è di proporre ai giocatori il "top di gamma" anche per ciò che è concerne all'aspetto scolastico. Non solo perché requisito obbligatorio per un eventuale futuro in un College, ma anche perché la nostra missione è quella di crescere i nostri atleti con un alto livello di cultura oltre a predisporli a possedere la dedizione allo studio prima e al lavoro in un futuro. Le capacità di apprendimento scolastico e la predisposizione al sacrificio sono un aspetto prioritario anche in fase di reclutamento degli atleti.

SCUOLE MEDIE INFERIORI E SUPERIORI

Tutti i ragazzi potranno scegliere tra le scuole della nostra Provincia, con molte di loro collaboriamo ormai da anni. La considerazione e la scelta della scuola avviene dopo un colloquio con la nostra responsabile dell'Area Scolastica. Bassano offre un ampia scelta: scuole medie, due licei scientifici pubblici, un istituto tecnico commerciale, un istituto professionale e altri istituti di arti e mestieri, oltre ad una scuola paritaria con la quale siamo convenzionati la quale include sia liceo linguistico che istituto tecnico. Il nostro Club è inoltre in grado di ospitare atleti che si sono iscritti a scuole nazionali o internazionali On-Line.

TUTORAGGIO

I ragazzi sono seguiti costantemente dai tutor del club e gli allenatori hanno regole rigide in caso di cattivo andamento scolastico. A supervisionare questo aspetto è incaricata la responsabile dell'area scolastica che è sempre a disposizione sia degli atleti che dei rispettivi genitori.

PERCORSO CAMBRIDGE / NCAA

Visto l'obiettivo di far crescere più atleti possibili abilitati a ricevere borse di studio dai College Americani, il Club prevede per i propri studenti interessati, dei corsi specifici di preparazione per superare gli esami necessari per essere idonei ai college SAT e TOEFL e percorso Cambridge.

LA MULTICULTURALITÀ

I giocatori dell'Orange1 arrivano principalmente dall'Italia, ma l'apertura al mondo internazionale ha portato negli anni ad avere (o avere avuto) ragazzi provenienti da 4 Continenti diversi, inclusi paesi come Serbia, Croazia, Macedonia, Argentina, Germania, Spagna, Mali, Nigeria e tanti altri ancora.

L'Alma Mater ha già al suo interno importanti alunni: Mattia Da Campo, Destiny Agbamu, Matteo Bogliardi, Niccolò Filoni, Andrea Bargnesi, Aleksa Nikolic, Matteo Tersillo, Leonardo Da Campo, Marco Pasqualin e Michele Ebeling.

I TESTIMONIAL

SCANNERIZZA IL QR-CODE E GUARDA IL VIDEO DEI NOSTRI TESTIMONIAL!

FRANCISCO ZUSTOVICH

Mar de Plata - Argentina - Classe 2006

Io sono Francisco Zustovich, ma tutti mi chiamano Achi, sono argentino nativo di Mar del Plata. Io sono arrivato all'Orange1 nel 2020 e per me è stata un'emozione incredibile. Io gioco a basket fin da piccolo, seguendo le orme di mio fratello maggiore. A 13 anni sono stato chiamato in Spagna, dal Real Madrid per fare un torneo e quando ho visto il basket europeo me ne sono innamorato. Nonostante in Argentina io ero già impegnato anche con le squadre più grandi, ho esordito anche in Serie A argentina a 14 anni, il mio sogno era tornare in Europa e quando mi ha chiamato l'Orange1 nel mezzo della pandemia non ci volevo credere. Grazie agli sforzi del club e della mia famiglia sono riuscito ad arrivare a Bassano e per me è stato un sogno. Mi sono ritrovato a vivere con ragazzi della mia età che provengono da tutto il Mondo. Il basket qua è favoloso, ma ci sono anche degli aspetti non semplici da gestire, perché fare tanti allenamenti, tornei e partite, e al tempo stesso cercare di essere uno studente di alto livello non è facile. Il segreto è imparare a gestire e organizzare la tua giornata…diciamo che piano piano sto imparando a farlo.

MATTEO PORTO

Roma – Italia – Classe 2005

Io Matteo Porto, sono un ragazzo nato e cresciuto a Roma, e dall'estate 2021 sono un giocatore dell'Orange1 Basket Bassano. Io ho scelto di accettare la borsa di studio che mi è stata offerta dall'Orange1 assieme alla mia famiglia, perché in questo posto posso riuscire a giocare al miglior livello che c'è in Europa, allenandomi al massimo e facendo tornei ovunque, ma anche essere uno studente impegnato, cosa che ovviamente fa molto felici i miei genitori. All'inizio non è stato facile, ho cambiato le mie amicizie, ho dovuto studiare in modi, in tempi e in luoghi diversi. Anche il basket non è stato subito facile perché il livello di competizioni in ogni allenamento è altissimo, ma dopo poco e grazie all'aiuto dei coach sono riuscito a sbloccarmi e adesso sento di migliorare veramente tanto ogni giorno. Una cosa bella che si crea in un ambiente così, è il fatto di ritrovarti a vivere assieme a più di 20 fratelli… all'inizio sono solo compagni di squadra, ma dopo poco diventano davvero qualcosa di speciale.

DIVISE

CASA

TRASFERTA

WEB & SOCIAL MEDIA

WEBSITE
www.orange1basketbassano.eu

FACEBOOK
www.facebook.com/Orange1Bassano
<4500 followers

INSTAGRAM
www.instagram.com/orange1basket
<2300 followers

AUDIENCE DATA

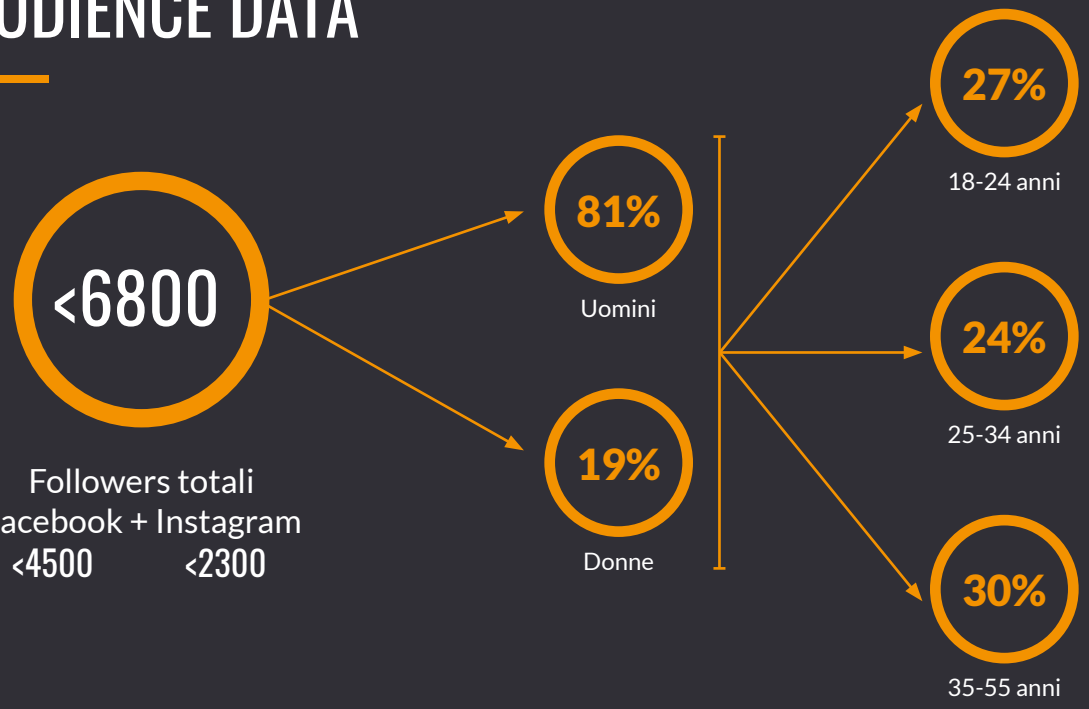

PARLANO DI NOI - RASSEGNA STAMPA & WEB

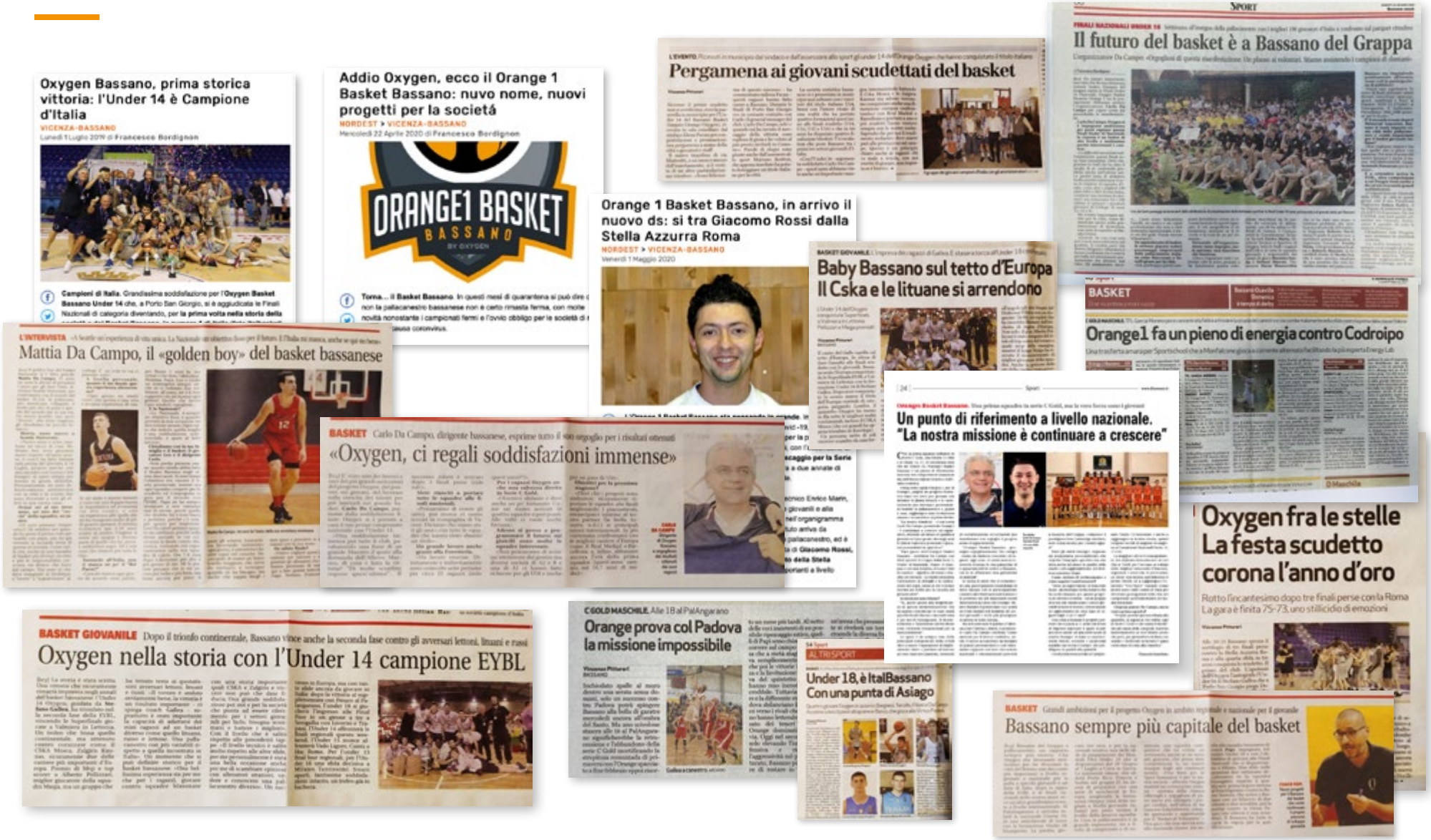

Oxygen Bassano, prima storica vittoria: l'Under 14 è Campione d'Italia

VICENZA-BASSANO

Lunedì 1 Luglio 2019 di Francesco Bordignon

Campioni di Italia. Grandissima soddisfazione per l'Oxygen Basket Bassano Under 14 che, a Porto San Giorgio, si è aggiudicata le Finali Nazionali di categoria diventando, per la prima volta nella storia della

Addio Oxygen, ecco il Orange 1 Basket Bassano: nuvo nome, nuovi progetti per la societá

NORDEST > VICENZA-BASSANO

Mercoledì 22 Aprile 2020 di Francesco Bordignon

ORANGE1 BASKET BASSANO BY OXYGEN

Torna... il Basket Bassano. In questi mesi di quarantena si può dire c non la pallacanestro bassanese non è certo rimasta ferma, con molte novità nonostante i campionati fermi e l'ovvio obbligo per le società di r pausa coronavirus.

Pergamena ai giovani scudettati del basket

Il futuro del basket è a Bassano del Grappa

Orange 1 Basket Bassano, in arrivo il nuovo ds: si tra Giacomo Rossi dalla Stella Azzurra Roma

NORDEST > VICENZA-BASSANO

Venerdì 1 Maggio 2020

Baby Bassano sul tetto d'Europa Il Cska e le lituane si arrendono

Orange1 fa un pieno di energia contro Codroipo

L'INTERVISTA Mattia Da Campo, il «golden boy» del basket bassanese

BASKET Carlo Da Campo, dirigente bassanese, esprime tutto il suo orgoglio per i risultati ottenuti «Oxygen, ci regali soddisfazioni immense»

Un punto di riferimento a livello nazionale. "La nostra missione è continuare a crescere"

Oxygen fra le stelle La festa scudetto corona l'anno d'oro

Rotto l'incantesimo dopo tre finali perse con la Roma La gara è finita 75-73, uno stillicidio di emozioni

BASKET GIOVANILE Dopo il trionfo continentale, Bassano vince anche la seconda fase contro gli avversari lettoni, lituani e russi Oxygen nella storia con l'Under 14 campione EYBL

C GOLD MASCHILE Alle 18 al PalAngarano Orange prova col Padova la missione impossibile

Under 18, è ItalBassano Con una punta di Asiago

BASKET Bassano sempre più capitale del basket

ORANGE1 HOLDING

UN GRUPPO DINAMICO, FORTE ED AMBIZIOSO.
Orange1 Holding, gruppo internazionale e leader europeo nella progettazione e produzione di motori elettrici, pressofusione in alluminio e torneria di precisione. Presente in oltre 70 paesi nel mondo, con 10 stabilimenti produttivi, 1.000 dipendenti, produce annualmente oltre 1 milione di motori elettrici asincroni monofase e trifase, 5 milioni di avvolgimenti per motori elettrici asincroni, 60 mila drive per motori elettrici, 25.000 Ton di alluminio pressofuso e 12 milioni di pezzi di torneria di alta precisione per il settore automotive. Già leader nella produzione di motori elettrici, storico e affermato core business del gruppo, dal 2017 punta alla leadership anche nella pressofusione in alluminio con la divisione Foundry. Nel 2018 nasce Orange1 Precision, nuova divisione strategica che opera nel settore delle minuterie metalliche tornite di alta precisione.

Con la capacità di crescita in modo costante e la solidità dimostrata, insieme alla lungimiranza progettuale del Presidente Armando Donazzan, Orange1 Holding persegue l'obiettivo di diventare partner per l'approvvigionamento a 360 gradi di motori e componenti, interlocutore unico per prodotti diversificati. Leading expertise, globale portfolio prodotti, ricerca, innovazione e capacità di pensare in ottica di sistema integrato, rafforzano la percezione del Brand che è oggi sempre più competitiva.
A completamento della realtà solida e dinamica del mondo Orange1, anche l'impegno nello sport e nel motorsport con le divisioni **Orange1 Basket** e **Orange1 Racing.**

Orange1 Basket Bassano ssdarl
Viale XI Febbraio, 5/F
Bassano del Grappa

Palazzetto - Pala Angarano
Villaggio Europa, 2 36061
Bassano del Grappa
P.IVA : 03965020245

orange1basketbassano.eu

TITLE SPONSOR

ORANGE1 HOLDING

GOLD SPONSOR

MOLLIFICIO BORDIGNON

PARTNERS

galileo software gestionale

MENEGON ENNIO S.A.S. attrezzature meccaniche stampi per lamiera

INJECTION MOULDING PRODUCTS

Galvan Adriano Prodotti lavorazione latte

ECA Technology ENERGY AND AIR-CONDITIONING SOLUTIONS

TECNOLOOK

PUNTO 6 - METAL DESIGN -

BEST UnipolSai